Stadtfest St. Georgen

04. + 05. Juli 2026

Kinderprogramm - Tombola

Stadtfest-Disco & vieles mehr!

AREA 51

SCHWARZWALD QUINTETT
PARTYBAND

Grußwort Bürgermeister Michael Rieger

Liebe Bürgerinnen und Bürger,
liebe Gäste,

endlich ist es wieder soweit. Wir feiern am 04. und 05. Juli gemeinsam unser 52. Stadtfest. Ich freue mich sehr, Sie auch namens des Gemeinderates herzlich begrüßen zu dürfen und gemeinsam mit Ihnen zwei Tage voller Begegnungen, guter Gespräche und fröhlicher Stimmung zu erleben.

Gerade in der heutigen Zeit sind Gemeinschaft, Zusammenhalt und ein unbeschwertes sowie friedliches Miteinander wichtiger denn je. Unser Stadtfest setzt hierfür ein sichtbares Zeichen und steht für Lebensfreude, Offenheit und gelebte Gemeinschaft.

Unsere Vereine haben mit großem Engagement ein abwechslungsreiches und attraktives Programm für Jung und Alt auf die Beine gestellt. Darüber hinaus erwartet die Besucherinnen und Besucher ein vielfältiges Angebot an gutem Essen und Getränken, das keine Wünsche offenlässt.
Ein solches Fest wäre allerdings ohne den großartigen Einsatz vieler engagierter Menschen nicht möglich. Mein besonderer Dank gilt deshalb unseren Vereinen, den zahlreichen Ehrenamtlichen, Helferinnen und Helfern sowie allen Mitwirkenden, die mit viel Herzblut, großem Einsatz und unzähligen Stunden Arbeit dieses Stadtfest vorbereitet haben.
Ebenso danke ich unseren Sponsoren und allen Unterstützenden, die mit ihrem Mitwirken zum Gelingen des Festes beitragen.
Sie alle leisten einen wertvollen Beitrag für das gesellschaftliche Leben in unserer Stadt und zeigen eindrucksvoll, was durch Gemeinschaftssinn und ehrenamtliches Engagement möglich ist.

Ich wünsche allen Gästen zwei fröhliche und unvergessliche Tage.

Lassen Sie uns gemeinsam feiern und unser Stadtfest genießen!

Ihr



Michael Rieger
Bürgermeister

Programm

Bühne Gerwigstraße:

Samstag, 4. Juli 2026

14:00 Uhr	Fassanstich durch Bürgermeister Michael Rieger
14:00 – 16:00 Uhr	Stadtmusik St. Georgen
16:15 – 17:15 Uhr	Tanzkunstschule
17:30 – 18:00 Uhr	Kinderdisco
18:00 – 18:45 Uhr	Kinderchor / Erwachsenenband der Jugendmusikschule
18:45 – 20:00 Uhr	Aufbau der Band
20:00 – 00:30 Uhr	Schwarzwald Quintett

Sonntag, 5. Juli 2026

10:00 – 11:00 Uhr	Ökumenischer Gottesdienst mit Gospelchor

Im Anschluss Einweihung Kirchturm der katholischen Kirchengemeinde. Herzliche Einladung.

11:30 – 13:00 Uhr	Trachtenmusikverein Langenschiltach
13:30 – 14:00 Uhr	Bergstadtfetzer
14.00 – 14.30 Uhr	Aufbau / Soundcheck
14.30 – 15:30 Uhr	Auftritt Hr. Hörmann
16:00 – 17:00 Uhr	Stadtmusik
17:00 – 17:30 Uhr	Verlosung Stadtfesttombola – Moderation: Mario Ettwein
17:30 – 18:00 Uhr	Ausklang

Stadtgarten:

Samstag, 4. Juli 2026

21:00 – 03:00 Uhr	Stadtfest-Disco Area 51

Unterer Schulhof:

Samstag, 4. Juli 2026

15:00 – 15:30 Uhr	Tanzgruppe Weiherhexen
15:45 – 16:30 Uhr	Zauberclown Knöpfle – Zaubershow
17:45 – 18:00 Uhr	Thailändische Tanzgruppe
18:15 – 18:45 Uhr	Zauberclown Knöpfle – Puppentheater
19:00 – 19:30 Uhr	Kinderdisco
20:00 – 02:30 Uhr	DJ Black Forest Sounds – Party und Dance Music

Sonntag, 5. Juli 2026

11:15 – 11:45 Uhr	Zauberclown Knöpfle – Puppentheater
11:45 – 12:15 Uhr	Aufbau / Soundcheck
12:15 – 13:15 Uhr	Auftritt Hr. Hörmann
13:30 – 13:45 Uhr	Thailändische Tanzgruppe
14:00 – 14:45 Uhr	Zauberclown Knöpfle – Zaubershow
15:15 – 15:45 Uhr	Kindergruppe Trachtenverein (Stand Landjugend)
16:15 – 16:45 Uhr	Tanzgruppe der Weiherhexen

Stadtterrasse:

Sonntag, 5. Juli 2026

15.30 – 16.00 Uhr	Guggenmusik Bloos Arsch

Marktplatz:

Samstag, 4. Juli 2026

Workshops für Kinder beim Kunstverein Global Forest e.V.

Sonntag, 5. Juli 2026

13:30 – 14:30 Uhr	Turnvorführung Turnverein

G. Fazio
Kabelkonfektion GmbH & Co.KG
Products Made in St. Georgen/Schwarzwald

SEIT 1283
fürstenberg
BIERKULTUR

Samstag, 4. Juli 2026 & Sonntag, 5. Juli 2026

Obere Gerwigstraße:

DLRG	Angelspiel und Schiffe versenken (Spiele für Kinder)

Schulhof Robert-Gerwig-Schule:

Landjugend Brigach	„Kuh Olga“ zum selbst Melken und Kindertrampolin
Jugendfeuerwehr	Bungee-Trampolin
DAV	Mobile Boulderwand
Schützengilde	Schießbude

Änderungen am Programm vorbehalten

FederWERK
EINFACH GUT SCHLAFEN
SCHUNK
FICHTER
ELEKTROTECHNIK
BRASACCHIO
KABELKONFEKTION

Lageplan


Auftritt Turnverein
Global Forest
WC
DLRG
TMV LS
RV Frohsinn
Bühne
BSF
TSC
Schützen
Verein der Hundefreunde
Jugend-Feuerwehr
Närrische Bürgerwehr
Landjugend
Turn-verein
DAV
WC
Bühne
Weiher-Hexen
FC Viktoria Peterzell
DRK

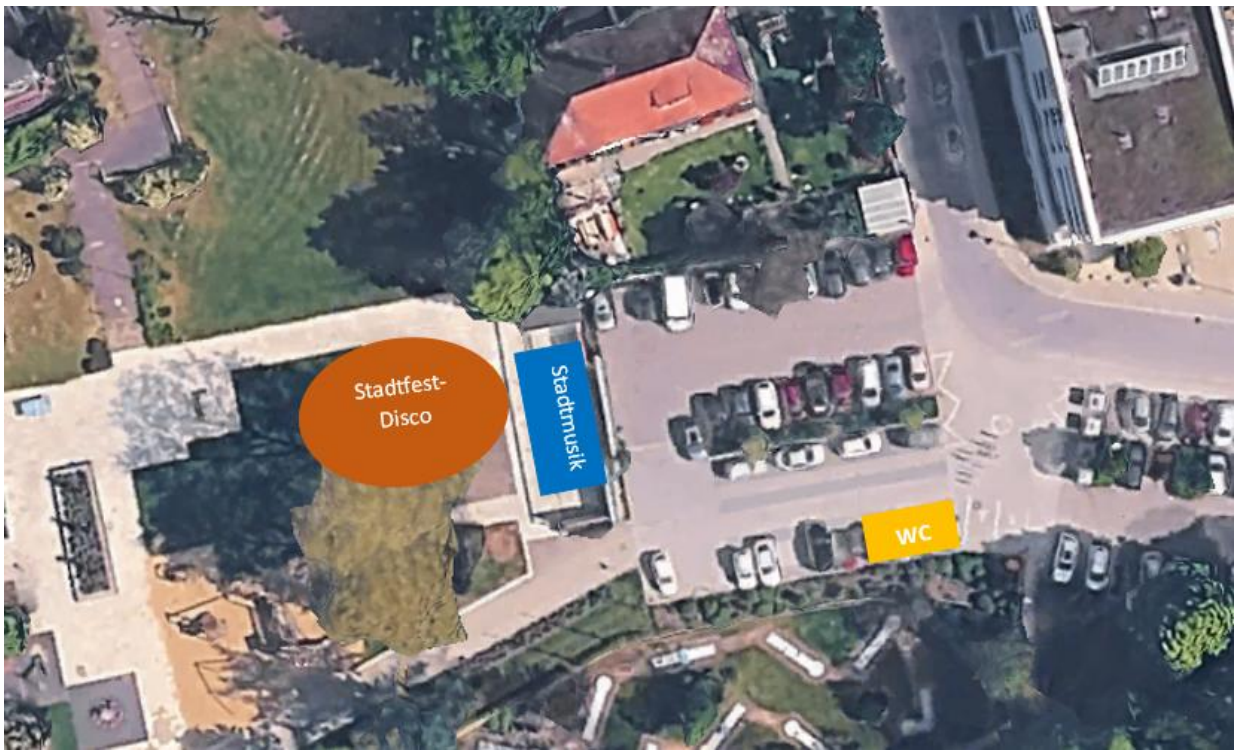

Burgbacher
Holzwerk & Holzhandlung
Holz. Direkt vom Hersteller.

GÖTZ
ELEKTROTECHNIK

ebmpapst

AUTOHAUS
BÖSINGER GmbH
St. Georgen
Am Schützen 4
Schramberg-Sulgen
Max-Planck-Str. 5
Ihr kompetenter Partner rund ums Auto
egal ob Neu.- oder Gebrauchtwagen
OPEL-Profi
Markenunabhängig
Meisterwerkstatt
www.autohaus-boesinger.de
Service
SCAN ME

BAUGENOSSENSCHAFT
FAMILIENHEIM

Speisen- und Getränkekarte

Oberer Schulhof Robert-Gerwig-Schule

Landjugend Brigach e.V.

Speisen

Bauernschinken nach Kassler Art mit Salat
Bauernschinken nach Kassler Art mit Salat kleine Portion
Bauernschinken nach Kassler Art im Wecken
Salatteller mit selbstgemachtem Salat und Brot
Portion Pommes

Kuchen
Torte
Kaffee
Hof Eis verschiedenen Sorten

Getränke

Cola, Fanta	0,33l
Cola Mix	0,5l
Apfelschorle, Johannisbeerschorle	0,5l
Mineralwasser Classic	0,5l
Pils / Radler vom Fass	0,5l
Hefeweizen / Colaweizen vom Fass	0,33l / 0,5l
Weizen alkoholfrei	0,5l
Radler alkoholfrei	0,33l
Rotwein	0,25l
Weißwein	0,25l
Weinschorle	0,25l

SCHLENKER WERKZEUGBAU
HMT DIE REINSTE PRÄZISION

Verein der Hundefreunde 1954 St. Georgen e.V.

Speisen

Corn Dog (auch vegetarisch)
Portion Pommes
Grillwurst (mit Wecken/mit Pommes)
Currywurst mit hausgemachter Currysauce (mit Wecken/mit Pommes)
Striebele (vegetarisch) mit Puderzucker oder Apfelmus

Getränke

Mineralwasser medium/classic	0,5l
Coca-Cola / Fanta	0,3l
Bad Dürrh. Apfelschorle	0,5l
Bad Dürrh. Johannisbeerschorle	0,5l
Bad. Dürrh. Zitronenlimo	0,5l
Bad Dürrh. Spezi	0,5l
Fürstenberg Pils	0,3l
Fürstenberg Naturradler	0,3l
Naturradler alkoholfrei	0,3l

Wasser für deinen Hund

Jugendfeuerwehr St. Georgen

Getränke

Mineralwasser	0,5l
Paulaner Spezi	0,5l
Apfelschorle	0,5l
Johannisbeerschorle	0,5l
ISO-Sport	0,5l

A. HEINZMANN
• Baggerbetrieb • Transporte • Baustoffrecycling • Kiesaufbereitung

FischerReisen
• Reisebüro • Omnibusse • Taxi • Mietwagen •
• Rollstuhltransporte •

Adalbert Elektro & Consult
Planung, Beratung und Ausführung elektrotechnischer Anlagen

ATS
LIFE SCIENCES SYSTEMS

Turnverein 1863 St. Georgen e.V.

Speisen

Winzerweckle mit Wurst oder vegetarisch
Snack-Schale (Olive, Käse, Chips, Erdnüsse)
Kuchen / Torte

Getränke

Hirsch Hell	0,5l
Hirsch Donauradler	0,33l
Verschiedene Weine	0,1l / 0,25l/ Flasche
Wein-Schorle	0,25l
Sekt	0,1l / Flasche
Sekt Brombeer	0,1l / Flasche
Eistee (Zitrone, Pfirsich, Granatapfel)	0,33l
Johannisbeersaftschorle	0,5l
Mineralwasser	0,5l
Kaffee	0,4l

Unterer Schulhof der Robert-Gerwig-Schule

FC Viktoria Peterzell e.V.

Speisen

Schaschlik mit Pommes oder Brot
Wurst mit Brot
Currywurst mit Pommes
Pommes

Getränke

Waldhaus Pils vom Fass	0,4l
Waldhaus Weizen vom Fass	0,3l
Waldhaus Radler vom Fass	0,4l
Waldhaus Weizen alkoholfrei	0,5l
Oberbergener Bad. Landwein trocken	0,25l
Durbacher Spätburgunder Rotwein trocken	0,25l
Weinschorle	0,25l
Sekt	0,10l
Paulaner Cola, Bluna Orange	0,33l
Paulaner Spezi	0,5l
Mineralwasser / Süßer Sprudel	0,5l
Apfelschorle	0,5l
Johannisbeerschorle	0,5l

Weiherhexen St. Georgen e.V.

Speisen

Pommes Tüte
Wedges mit Sourcream
Grillwurst im Wecken
Grillwurst mit Pommes
Steakwecken
Steak mit Pommes
Flammkuchen
Schaschlicktopf mit Pommes oder Brot (nur am Sonntag)
Brötchen

Waffeln
Softeis
Süße Tüten

Getränke

Coca-Cola	0,33l
Coca-Cola Zero	0,33l
Fanta	0,33l
Paulaner Spezi	0,33l
Johannisbeerschorle	0,5l
Apfelschorle	0,5l
ACE	0,5l
ISO Fit	0,5l
Wasser still/medium/classic	0,5l
Pils	0,33l
Radler	0,33l
Pils alkoholfrei	0,33l
Longdrinks	0,3l
Sarti, Aperol, Lillet	0,3l
Sekt, Sekt Orange	0,3l
Sekt Flasche	0,7l

ML24 systems
• Lagerboxen für Kleinteile
• Vermietung Partybedarf
78112 St. Georgen Mobil 0172 1565 193

GRANACHER
PRÄZISIONSTECHNIK

Schulstraße/Stadtterrasse

TSC Longimanus St. Georgen e.V.

Speisen

Currywurst mit handgemachter Curry-Sauce (fruchtig-pikant)
Grillwurst
Calamares mit Joghurt-Knoblauch-Mayonnaise
Hamburger/Cheeseburger
Pommes Frites

Getränke

Fürstenberg Pils	0,33l
Fürstenberg Helles	0,33l
Fürstenberg Radler	0,33l
Weißwein	0,25l
Rotwein	0,25l
Weinschorle weiß oder rot	0,25l
Coca Cola	0,33l
Fanta	0,33l
Cola Mix	0,5l
Apfelschorle	0,5l
Johannisbeerschorle	0,5l
Zitronenlimonade	0,5l
Mineralwasser	0,5l

Bergstadtfetzer St. Georgen e.V.

Getränke

Malibu Maracuja	0,3l
Jacky Cola, Asbach Cola,	0,3l
Barcadi Cola, Captain Cola	0,3l
Gin Tonic	0,3l
Wodka Energy, Wodka O, Wodka Lemon	0,3l
Bachwasser	0,3l

Klopfer

THEATER
IM DEUTSCHEN HAUS
ST. GEORGEN

Schwarzwald GmbH
SOFTWAREPRODUKTIV
GEMEINSAM. DIGITAL. ROCKEN.

Närrische Bürgerwehr Peterzell e.V.

Speisen
Grillwurst mit Wecken
Currywurst mit Wecken
Schupfnudeln mit Speck und Sauerkraut
2 Camembert mit Preiselbeeren & Baguette

Getränke

Fürstenberg Pils vom Fass	0,5l
Fürstenberg Radler	0,5l
Fürstenberg Weizen vom Fass	0,3l
Fürstenberg Natur-Radler alkoholfrei	0,33l
Erdinger alkoholfrei	0,5l
Müller-Thurgau Weißwein	0,25l
Spätburgunder Rotwein	0,25l
Weinschorle	0,25l
Cola / Fanta	0,33l
Cola- Mix, Zitronenlimonade	0,5l
Johannisbeer-/Apfelschorle	0,5l
Mineralwasser	0,5l

Caipirinha
Cuba-Libre
Gin Tonic
Lillet Wild Berry oder White Peach
Aperol Spritz
Sekt
Virgin Mojito alkoholfrei
Moskito alkoholfreier Caipirinha

RATHAUS APOTHEKE
Bernhard Lobmeier
Hauptstraße 8
78112 St. Georgen
Tel 07724/ 94500
Fax 07724/ 945030
info@die-rathaus-apotheke.com
Mo – Fr:
8.30 – 12.30 Uhr / 14.30 – 18.30 Uhr
Sa:
8.30 – 12.30 Uhr

STIEGELER

Gerwigstraße

RV Frohsinn Langenschiltach e.V.

Speisen
Viertigsprägel mit Knoblauchsoße oder mit Apfelmus mit Brot
Pilze mit Knoblauchsoße und mit Brot
1/2 + 1/2 von beiden Gerichten mit Knoblauchsoße und Brot

Trachtenmusikverein Langenschiltach e.V.

Speisen
Crêpes süß
Crepes herzhaft
Oberab Wecken

Getränke

Mineralwasser Classic/Medium	0,5l
Cola/Fanta	0,33l
Spezi	0,5l
Apfelschorle	0,5l
Johannisbeerschorle	0,5l
Ketterer Bier vom Fass	0,5l
Ketterer Pils vom Fass	0,3l
Radler süß/sauer	0,5l
Cola Weizen	0,5l
Alkoholfreies Weizen	0,5l

Stadtgarten

Stadtmusik St. Georgen e.V.

Getränke

Mineralwasser	0,5l
Apfelsaftschorle	0,5l
Cola	0,33l
Fanta	0,33l
Fürstenberg Naturradler 0,0 %	0,33l
Desperados	0,33l
Fürstenberg Pils	0,33l
Fürstenberg Naturradler	0,33l
Weinschorle weiß/rosé	0,33l
Korn Eistee	0,2l
Vodka Lemon	0,2l
Vodka Energy	0,2l
Asbach Cola	0,2l

Die Stadtfestgemeinschaft wünscht allen Besuchern ein schönes und unterhaltsames Fest sowie guten Appetit!

Besonderen Dank an:

Alle beteiligten Vereine
Alle Helfer und Helferinnen

Elektro Rosenfelder
3Musik
Stage Eventtechnik
B&HP Weißhaar GmbH
Bauhof St. Georgen

Boels Verleih GmbH Villingen

Alle Sponsoren

Stadtfest
St. Georgen

ST.GEORGEN
IM SCHWARZWALD